

2009年度使用機材により、写真が鮮明ではない  
為、現在とは品質が異なりますがご了承下さい。

2009年5月6日（水）の動向について

14時29分

「国体道路」を「益城町」方面に進行する本人車両「トヨタ クラウン」(熊本 [REDACTED])  
を確認する事が出来る。

本人車両は県道「熊本益城大津線」を経て、県道「矢護川大津線」を「大津町」方面に  
進行してくると「ファミリーマー [REDACTED]」) 駐車場に入る。  
同車両より本人、及び交際相手が降車して来ると、同コンビニエンスストアへ入店する。



14時37分

同コンビニエンスストアから出てきた本人、及び交際相手は同車両に乗車すると県道「矢護川大津線」を「大津町」方面に進行し始める。



15時02分

県道「清正公道」通称「ミルクロード」を「小国町」方面に進行した本人車両は、県道「菊池スカイライン」に移行し「大観峰」方面に進行する。



15時14分

本人車両が「展望所」駐車場に入って行く。

同車両より本人、及び交際相手が降車してくると、景色を眺め始める。





15時16分

本人、及び交際相手は同駐車場の敷地内の「とうもろこし」が販売されている露店へと進行すると、列に並び始める。



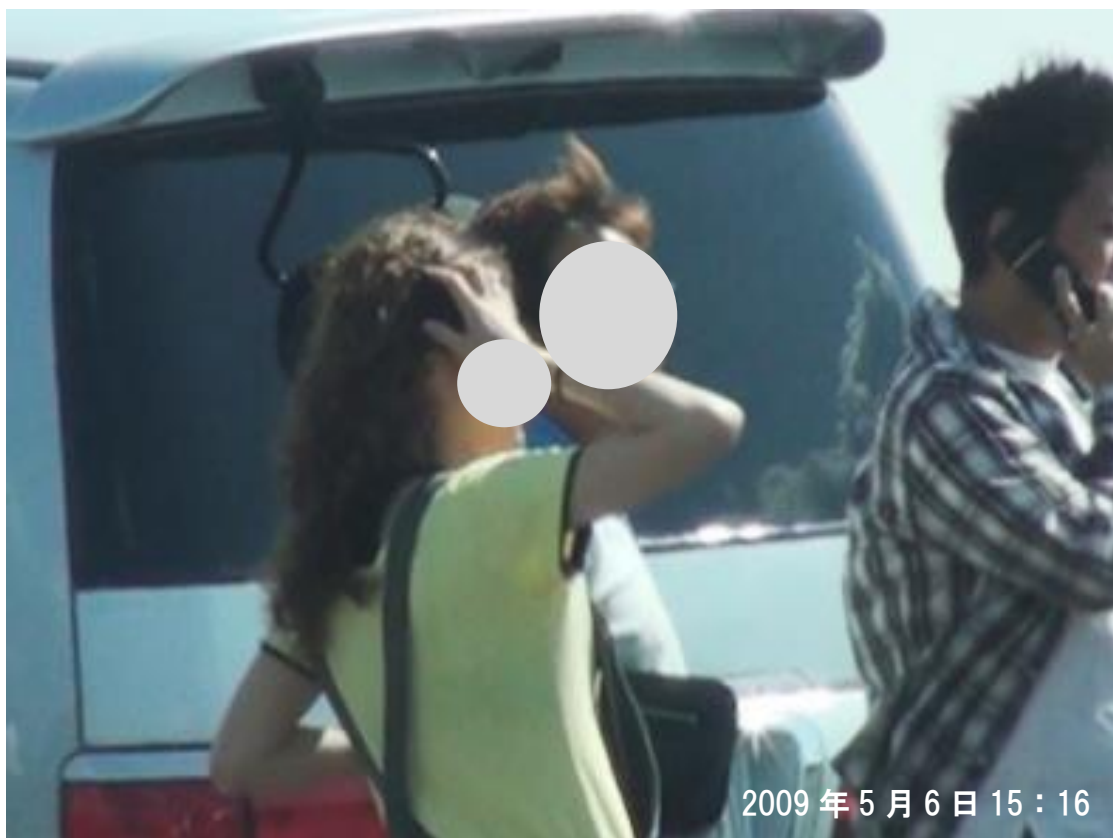

15時17分

商品を購入するまでの間、交際相手は本人の肩に腕をまわし、頬を触るなどして仲むつまじい様子が窺える。





15時19分

「とうもろこし」を購入すると、本人、同女性は「とうもろこし」を食しながら展望所からの景色を眺める。



15時28分

本人、及び交際相手は同車両に乗車すると通称「やまなみハイウェイ」を「湯布院」方面に移動を始める。

「[REDACTED]」まで進行してきた本人車両は「[REDACTED]」に移行し低速で走行し町並みを散策する様子が窺える。





17時06分

本人車両は路地を経て「ローソン [REDACTED] 店」(大 [REDACTED]-1) 駐車場に入って行くと本人、及び交際相手は降車してくる。交際相手が荷電している様子の中、本人は同車両の「タイヤホイール」を点検しながら同女性の架電が終わるのを待っている様子が窺える。



17時14分

同女性が荷電を終えると本人、及び交際相手は同車両に乗車し県道「[REDACTED]」を「[REDACTED]」方面に移動を始める。



17時58分

県道「別府一の宮線」を「堀田」方面に進行した同車両は県道「別府庄内線」を「鉄輪温泉」方面まで進行してくる。

国道「500号線」に移行し「汐見町」へ進行してきた同車両は「HIヒロセ[REDACTED]店」[REDACTED] 2階駐車場へ入って行く。

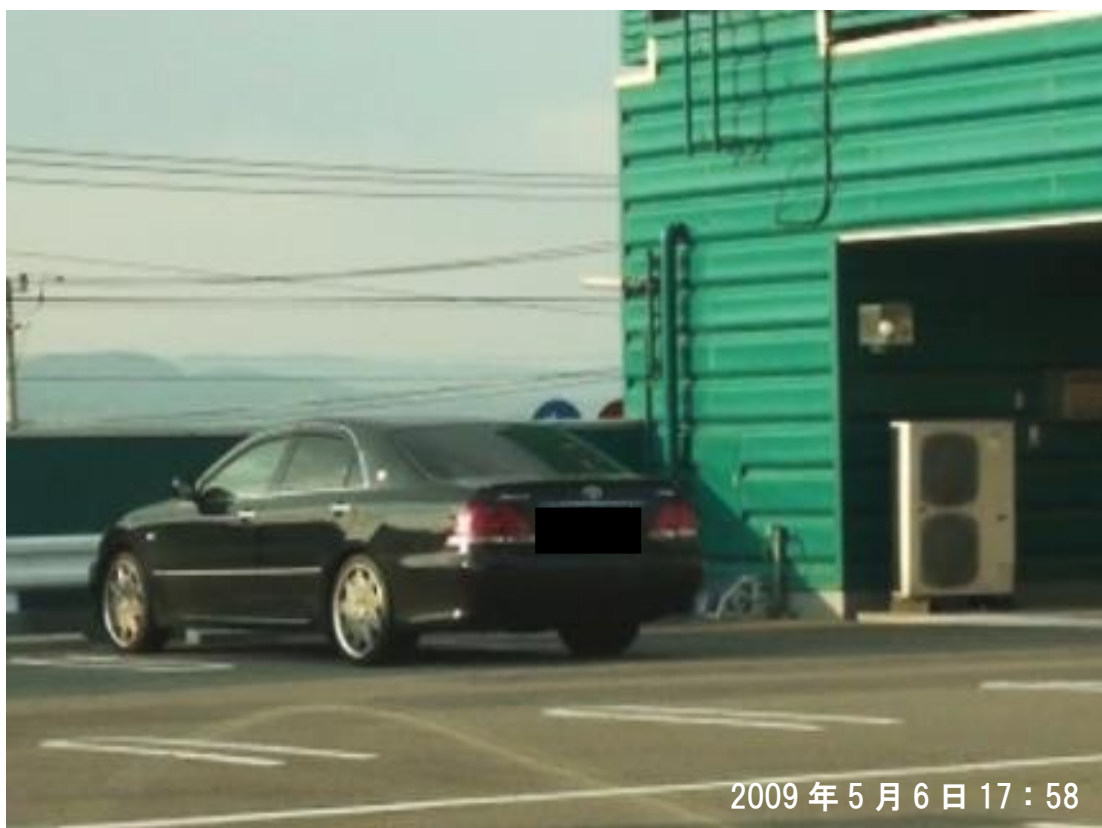

18時01分

同車両より交際相手が単身降車して来ると、同スーパーマーケットに入店し、食料品を物色する。



18時06分

同スーパーマーケットより交際相手が出て来ると、同車両に乗車し移動を始める。





18時19分

国道「10号線」を「千代町」方面に進行してきた本人車両は路地を経て「XXXXXXXXXXホテル」(大分市XXXXXXXXXX)の立体駐車場に入っていく。



18時21分

同車両より降車してきた本人、及び交際相手は同ホテルに入るとチェックインを行う。



18時26分

本人、及び交際相手は、チェックインのみ済ませ、ロビーにて地元（大分市）の仕事関係者と見受けられる男性2名と落ち合うと、共に同ホテルを出る。

本人、及び交際相手、同男性2名は近隣に位置する「海鮮呑酒家」（大分市  
）へ入って行く。





21時26分

本人、及び交際相手が同飲食店より出て来ると、大分市歓楽街へ移動を始める。



21時30分

本人、及び交際相手は肩を組みながら仲睦まじい様子で路地を進行すると「チャオチャ  
[redacted]店」(大分市 [redacted])に入店する。



22時23分

本人、及び交際相手が同飲食店から出て来ると、歓楽街を散策し始める。





22時35分

本人、及び交際相手は手を繋ぎながら「ファミリーマート  
( ) に入って行くと飲食料品を購入する。



22時38分

同コンビニエンスストアより本人、及び交際相手が出てくると手を繋ぎながら「                    ホテル」方面に進行する。



22時42分

「                    」に入った本人、及び交際相手は、エレベーターで7階に上り「                    号室」に入室する。







2009年5月7日(木) 動向について

09時24分

「[REDACTED]」 「[REDACTED]号室」より本人、及び交際相手が出てくるとエレベーターにて1階フロントに下りる。フロントへと進行した本人は宿泊料金を支払うものであり、交際相手は清算している本人を待つ。



09時28分

同ホテルより本人が出て来ると、エレベーター式駐車場から同車両を出庫する。



09時29分

自動販売機にてジュースを購入し、交際相手と同ホテルより出てくると本人車両の助手席に乗車する。





09時38分

本人車両は「国道10号線」を「別府市」方面に進行する。



10時23分

本人車両は「県道鉄輪亀川線」を経て「地獄めぐり専用駐車場」に入っていく。



10時25分

同車両より降車してきた本人、交際相手は同駐車場の近辺に位置する「[REDACTED]」(別府市[REDACTED])に入って行き、飲食をする。





10時58分

同食堂より出てきた本人、及び交際相手は「白池地獄」(別府市大字鉄輪 278)に入場する。





11時10分

「白池地獄」より出てきた本人、及び交際相手は「鬼山地獄」（別府市大字鉄輪 628）に入場する。



2009年5月7日 11:11

11時24分

「鬼山地獄」より出てきた本人、及び交際相手は「かまど地獄」（別府市御幸 5）に入場する。





11時52分

「かまど地獄」より本人、及び交際相手が出てくると同車両に乗り移動を始める。  
本人車両は「国道500号線」を「別府IC」方面に進行する。





12時20分

県道「別府一の宮線」を「城島」方面に進行すると「別府ロープウェイ」(別府市大字南立石) 駐車場に入って行く。

同車両より降車してきた本人、及び交際相手は「ロープウェイ発着場」に入って行く。



12時22分

本人、及び交際相手はロープウェイにて「鶴見岳」に登る。



12時50分

本人、及び交際相手が「鶴見岳」から下りて来る様子が窺える。





12時52分

本人、及び交際相手が「ロープウェイ発着場」より本人が出て来る。



12時53分

本人、及び交際相手は同車両に乗車し移動を始めると「県道別府一の宮線」を「湯布院」方面に進行する。





13時34分

本人車両は「県道別府湯布院線」を経て「やまなみハイウェイ」を「九重」方面に進行すると「阿蘇くじゅう国立公園 小田の池・山下池」駐車場に入っていく。

本人、及び交際相手は降車する事無く、車内から景色を眺めている様子である。





13時45分

移動を始めた本人車両は「やまなみハイウェイ」を「朝日台」方面へ進行すると「農家レストラン [REDACTED]」（大分県玖珠郡 [REDACTED]）駐車場へ入って行く。同車両より降車して来た本人、及び交際相手は同飲食店に入って行き飲食をする。



14時50分

同飲食店から出てきた本人、及び交際相手は同車両に乗車すると「県道別府一の宮線」を「瀬の本高原」方面に進行する。





15時25分

本人車両は「阿蘇スカイライン」を経て通称「ミルクロード」を「大津町」方面へ進行する。





16時10分

本人車両は「県道矢護川大津線」に移行すると、通称「国体道路」を「保田窪」方面に進行する。



17時01分

本人車両は「県道熊本高森線」へ移行すると「[REDACTED]」（熊本市[REDACTED]）前路肩に停車すると、交際相手が降車する。



17時02分

交際相手は本人に別れのジェスチャーをすると、同マンションへと入って行く。  
同女性の降車後、本人車両は直ぐに移動を再開する。



17時03分

交際相手は、エレベーターで●階へ上ると「          」へ入室するのが確認出来る。

